

NOTAS GERAIS:

- OS DIÂMETROS INDICADOS ESTÃO EM MILÍMETROS;
- DIMENSÕES E COTAS EM METROS (EXCETO ONDE INDICADO);
- AJUSTAR AS DECLIVIDADES EM OBRA CONSIDERANDO-SE AS DECLIVIDADES MÍNIMAS EXIGIDAS;
- AS TUBULAÇÕES DEVERÃO SER PINTADAS CONFORME NORMA NBR-6493;
- AS TUBULAÇÕES E CONEXÕES APRESENTADAS SERÃO EXECUTADAS NOS SEGUINTE MATERIAIS:
 - ESGOTO SANITÁRIO - PVC RÍGIDO BRANCO LINHA SANITÁRIA / REFORÇADA
 - VENTILAÇÃO - PVC RÍGIDO BRANCO LINHA SANITÁRIA
 - PLUVIAL - PVC RÍGIDO BRANCO LINHA REFORÇADA
 - ESGOTO GORDURA - PVC RÍGIDO BRANCO LINHA REFORÇADA
 - ÁGUA POTÁVEL - PVC MARROM SOLDÁVEL LINHA HIDRÁULICA
 - DRENO AR CONDICIONADO - PVC MARROM SOLDÁVEL LINHA HIDRÁULICA
- CAIMENTOS DAS TUBULAÇÕES:
 - ESGOTO: CAIMENTO 0,5%, EXCETO INDICAÇÃO CONTRÁRIA;
 - DRENO AR CONDICIONADO: CAIMENTO 0,5%;
 - PLUVIAL: CAIMENTO 0,5%, EXCETO INDICAÇÃO CONTRÁRIA;
- INDICAÇÃO DE TUBULAÇÕES:
 - NT = TUBULAÇÕES NO TETO DO PAVIMENTO INDICADO
 - NP = TUBULAÇÕES NO PISO (TETO DO PAVIMENTO INFERIOR)
- AS COTAS DAS REDES DE ÁGUAS PLUVIAIS E DE ESGOTO ESTÃO INDICADAS PELA GERATRIZ INFERIOR DOS TUBOS;
- EVENTUAIS INTERFERÊNCIAS ENTRE OS SISTEMAS DEVERÃO SER SOLUCIONADAS NA OBRA APÓS APROVAÇÃO DA FISCALIZAÇÃO;
- TODA A EDIFICAÇÃO DEVERÁ POSSUIR AS SINALIZAÇÕES DE ORIENTAÇÃO E SALVAMENTO EM ATENDIMENTO AS MEDIDAS DE PROTEÇÃO E SEGURANÇA CONTRA INCÊNDIO;
- PARA DETALHES EM GERAL VER PLANTA DE DETALHES CONSTRUTIVOS;

CDHU
 ENG. FERNANDO AREVALILLO LLATA SUPERINTENDENTE DE PROJETOS
 ARQ. CLAUDIA ALVES DIAS LACORTE GERENTE
 ARQ. MARIA ISABEL DE SALLES BERTONCELLO LIDER
 ARQ. ANNIE BEATRIZ C. DA SILVEIRA GESTORA

APOIO CDHU
 ARQ. TASSIANO A. CERBONCINI COORDENADOR
 ARQ. LUCAS HENRIQUE R. PASSOS COLABORADOR
 ARQ. NOEMIA YURI FUKUE COLABORADORA
 ENG. JAQUELINE DE FIGUEIREDO ITOKAZO RESPONSÁVEL TÉCNICO
 CREA: 5069760481 ART: 2620251423445

LEGENDA PARA TUBULAÇÕES

- AF - ÁGUA FRIA POTÁVEL
- ES - ESGOTO SANITÁRIO
- V - VENTILAÇÃO DO ESGOTO
- DR - DRENO DO AR CONDICIONADO
- AP - ÁGUAS PLUVIAIS
- HC - HORMIGÃO
- APR - ÁGUA FRIA RESQUÍ

- COLUNA / PRANCA GERAL
- PRANCA DE ÁGUA FRIA (POTÁVEL)
- PRANCA DA REDE DE HORMIGÃO
- PRANCA DE ÁGUA PLUVIAL
- PRANCA DE ESGOTO SANITÁRIO
- PRANCA DE VENTILAÇÃO DA REDE DE ESGOTO SANITÁRIO
- PRANCA DO DRENO DE AR CONDICIONADO

- HORMIGÃO
- RESISTIVO DE GAVETA (RG)
- RESISTIVO DE PRESSÃO (RP)
- UNÃO (U)
- VALVULA DE RETENÇÃO (VR)
- CAIXA SIFONICA (CS/SIF)
- CAIXA SEDA (CS/SEDA)
- PRANCA / RUA DE VENTILAÇÃO
- PRANCA PLUVIAL
- PRANCA ESGOTOS
- APARELHO DE AR CONDICIONADO
- ALM - ALIMENTAÇÃO DE ÁGUA FRIA VEM DA CONCESSIONÁRIA
- GRELHA HEMISFÉRICA (GH)

TABELA DE EQUIVALÊNCIA ENTRE POLEGADAS E MILÍMETROS

DIÂMETRO NOMINAL (NBR 5.626)	ÁGUA FRIA					ESGOTO SANITÁRIO	
	POLEGADA	mm	PVC MARRROM	COBRE	ÁGUA GALVANIZADO	ÁGUA CARBONO	PVC
1/2	15	20	15	15	15	---	---
3/4	20	25	22	20	20	---	---
1	25	32	28	25	25	---	---
1 1/4	32	40	35	32	32	---	---
1 1/2	40	50	42	40	40	40	---
2	50	60	54	50	50	50	50
2 1/2	65	75	66	65	65	---	---
3	80	85	79	80	80	75	75
---	90	---	---	---	90	---	---
4	100	110	104	100	100	100	100
5	125	---	---	125	125	---	---
6	150	160	---	150	150	150	150
8	200	---	---	---	200	200	200

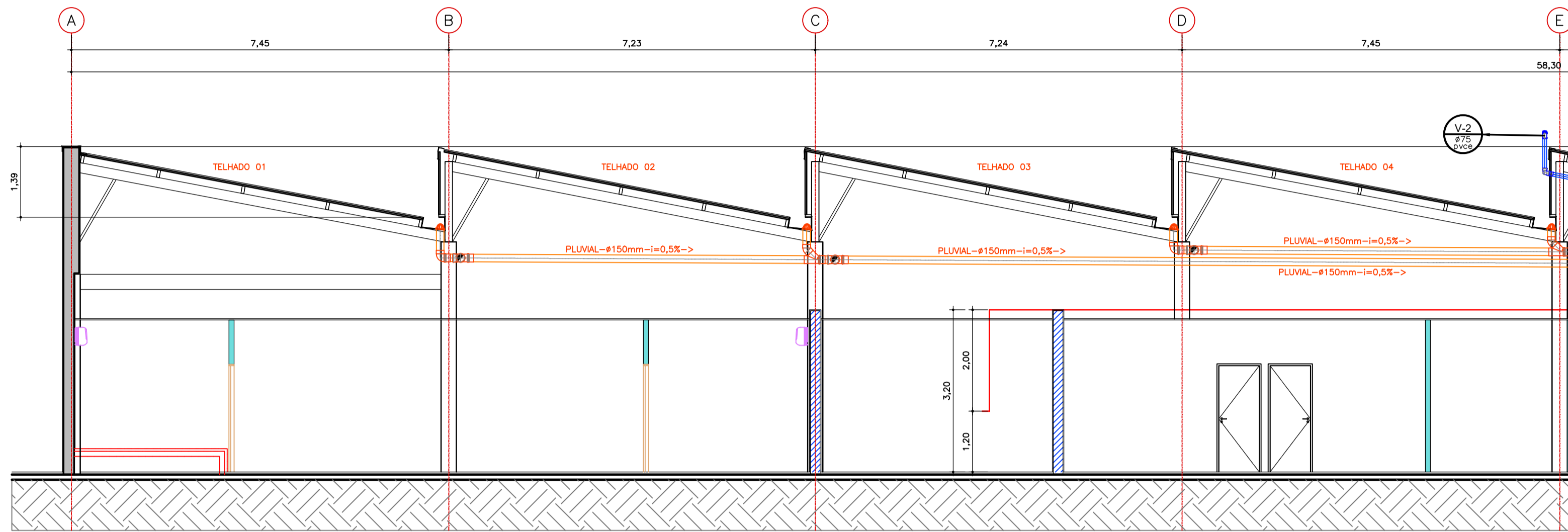

EDIFÍCIO DEFENSORIA PÚBLICA
 CORTE AA ESCALA 1:75

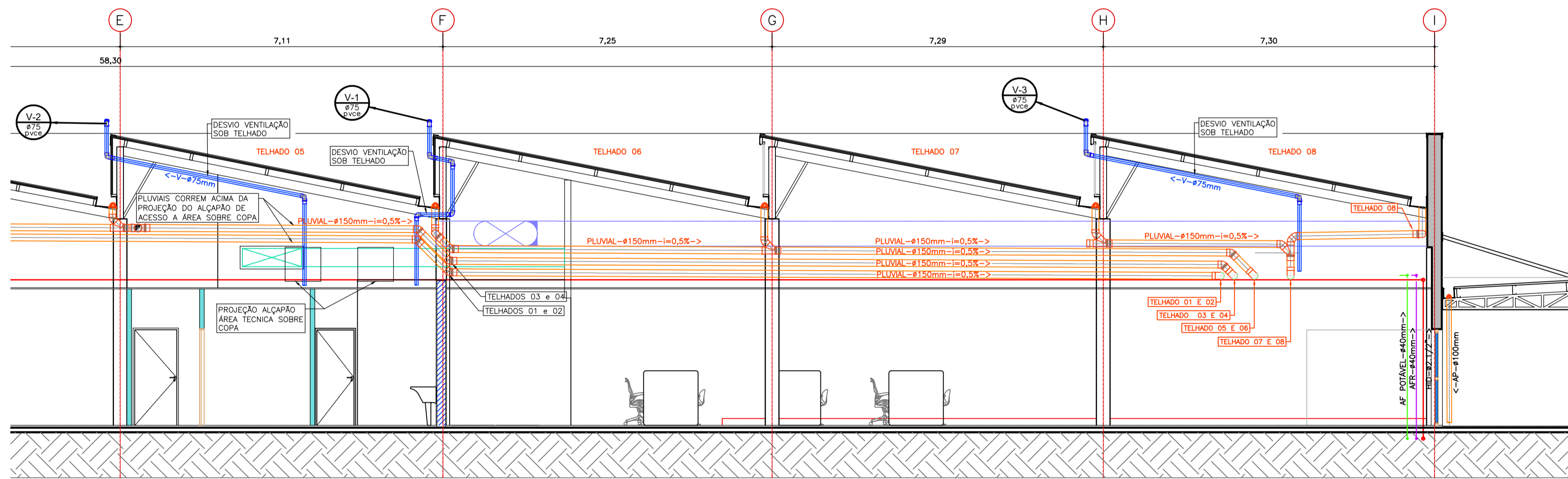

EDIFÍCIO DEFENSORIA PÚBLICA
 CORTE AA ESCALA 1:75

REVISÕES (DISCRIMINAÇÃO)	Nº	DATA	RUBRICA
REVISÃO GERAL	01	SET/25	JFI

CDHU Companhia de Desenvolvimento Habitacional e Urbano

Rua Boa Vista, 170 - São Paulo - Tel.2505.2000 - CNPJ 47.865.597/0001-09

CONTRATO
 DEFENSORIA PÚBLICA DO ESTADO DE SÃO PAULO

PROJETO
 REFORMA DO GALPÃO QUE ABRIGARÁ A FUTURA REGIONAL ARAÇATUBA

ENDEREÇO / MUNICÍPIO
 RUA TENENTE ALCIDES THEODORO DOS SANTOS, S/Nº - AVIAÇÃO - ARAÇATUBA / SP

DISCIPLINA | ÁREA | FOLHA
 HIDRÁULICA | HID | 05/12

ASSUNTO
 PROJETO EXECUTIVO
 CORTE AA

ESCALA GRÁFICA	ESCALA NOMINAL	DATA
0 1 2 3 (m)	1:75	AGO/2025

ESPAÇO PARA APROVAÇÃO