

EDIFÍCIO DEFENSORIA PÚBLICA
COBERTURA SPDA ESCALA 1:75

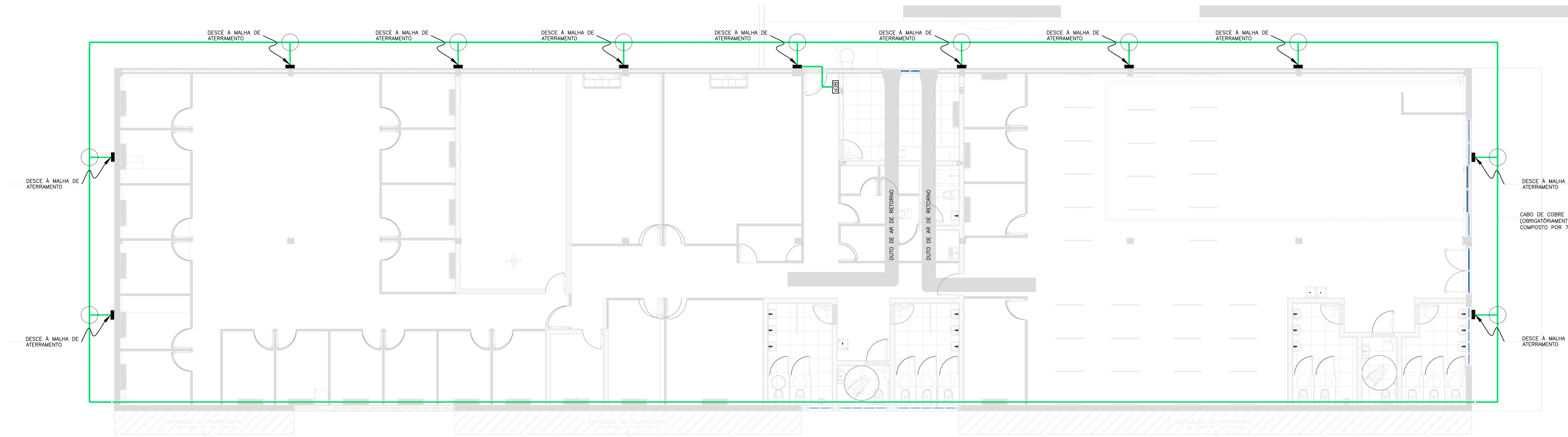

EDIFÍCIO DEFENSORIA PÚBLICA
MALHA DE ATERRAMENTO ESCALA 1:75

FORNEC / DADOS DE BASE

CDHU
 ENG. FERNANDO AREVALILLO LLATA SUPERINTENDENTE DE PROJETOS
 ARQ. CLÁUDIA ALVES DIAS LACORTE GERENTE
 ARQ. MARIA ISABEL DE SALLES BERTONCELLO LÍDER
 ARQ. ANNIE BEATRIZ C. DA SILVEIRA GESTORA

APOIO CDHU
 ARQ. TASSIANO A. CERBONCINI COORDENADOR
 ENG. THIAGO ANTONIO DE CARVALHO RESPONSÁVEL TÉCNICO
 CREA 5071329142 ART 262031422757

LEGENDAS

- PONTO DE ATERRAMENTO COMPOSTO POR CAIXA DE INSPEÇÃO EM PVC RÍGIDO, TAMPÃO E HASTE DE ATERRAMENTO DE 3/4" x 2,4m;
- CABO DE COBRE NA TEMPERA MOLE, CLASSE 2 DE 60mm² ENTERRADO PARA FORMAÇÃO DA MALHA DE ATERRAMENTO;
- BARRA DE COBRE 1/8" x 3/4" EXPOSTA INSTALADA NO ROÇAFE DA PAREDE A NO MÍNIMO 30cm DO PISO ACABADO PARA INTERFERÊNCIA DA MALHA DE ATERRAMENTO;
- BARRA CHATA DE ALUMÍNIO DE 7/8" x 1/8" EXPOSTA NO TELHADO PARA CAPTAÇÃO DO SISTEMA;
- CAPTOR EM ALUMÍNIO DE 7/8" x 1/8" x 600mm INSTALADO NO TELHADO PARA CAPTAÇÃO DE DESCARGAS;
- DESCIDA DE ATERRAMENTO EM BARRA CHATA DE ALUMÍNIO DE 7/8" x 1/8" EXPOSTA FIXADA DIRETAMENTE NA FACHADA;
- BEF BARRA DE EQUIPOTENCIALIZAÇÃO DE ATERRAMENTO PRINCIPAL DA EDIFICAÇÃO, ACESSÍVEL A PESSOAS HABILITADAS;
- CAIXA DE INSPEÇÃO EM PVC COM UTILIZAÇÃO DE CONECTOR BRETALADO PARA TRANSIÇÃO ENTRE BARRA CHATA DE ALUMÍNIO E CABO DE COBRE NUO;
- ▬ PASSAGEM DE BARRA CHATA DE ALUMÍNIO ATRAVÉS DO BERAL DA FACHADA.

REVISÕES (DISCRIMINAÇÃO)	Nº	DATA	RUBRICA

CDHU Companhia de Desenvolvimento Habitacional e Urbano

Rua Boa Vista, 170 - São Paulo - Tel. 2505.2000 - CNPJ 47.865.597/0001-09

CONTRATO
DEFENSORIA PÚBLICA DO ESTADO DE SÃO PAULO

PROJETO
REFORMA DO GALPÃO QUE ABRIGARÁ A FUTURA REGIONAL ARAÇATUBA

ENCOMENDADO / MUNICÍPIO
RUA TENENTE ALCIDES THEODORO DOS SANTOS, S/Nº - AVIAÇÃO - ARAÇATUBA / SP

DISCIPLINA
SPDA

ÁREA | FOLHA
| PDA | 01/03

ASSUNTO
PROJETO EXECUTIVO
SISTEMA DE PROTEÇÃO DE DESCARGAS ATMOSFÉRICAS
PLANTA PAVIMENTO TERREO E COBERTURA

ESCALA GRÁFICA | ESCALA NOMINAL | DATA
0 1 2 3 (m) | 1:75 | AGO/2025

ESPAÇO PARA APROVAÇÃO

PROJETO		MUNICÍPIO		MUNICÍPIO		MUNICÍPIO		MUNICÍPIO	
0	0	2	2	5	0	9	0	2	0
0	0	P	O	E	2	5	0	9	0
2	5	0	9	0	2	0	P	E	2